the pioneer
TUESDAY I JANUARY 28, 2020

Enthusiasm marks Republic Day

PIONEER NEWS SERVICE ■ ALLAHABAD

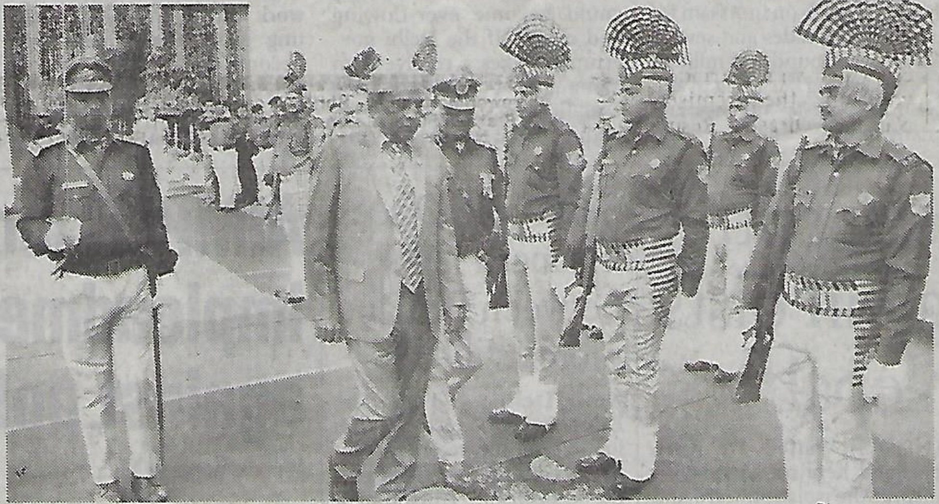

Republic Day function being organised at CORE Pioneer

Republic Day was celebrated with enthusiasm in the office of Central Organisation for Railway Electrification (CORE), Allahabad. YP Singh, General Manager, CORE, hoisted the national flag. A colourful turned-out contingent of Railway Protection Force presented the guard of honour. The General Manager extended heartiest greetings and good wishes to all the officers and staff of railway electrification organisation.

The General Manager said in his message that Railway Board had given the challenging target of 4,000 RKM for electrification in the current financial year. He mentioned that CORE had already commissioned 1,701 route kilometre of electrified track up to January 15 this year, including some important links like Gunjeria-New Jalpaiguri and Badausa-Manikpur. After that smooth running has been possible for electric trains from Katihar to New Jalpaiguri and Allahabad to Jhansi.

Principal Financial Adviser of CORE has been honoured with the Rail Minister's Rajbhasha Silver Medal in the year 2019 for his outstanding contribution towards Rajbhasha. CORE was awarded the Rajbhasha Gaurav Award by the Nagar Rajbhasha Karyanvayan Samiti, Allahabad in September.

Government E-Market Place (GeM) has been fully implemented in CORE according to Digital India Programme which was a completely paperless procurement process.

The General Manager appreciated Railway Electrification Women's Welfare Organisation for its good work in segments of social welfare and cultural activity. After the General Manager's speech, a colourful cultural programme was organised. On the occasion General Manager, CORE, announced many awards to the RPF, participants of cultural programme and co-ordinating departments. President, REWWO, Rachana Singh, awarded the participants of cultural programme. The national flag was also hoisted in Railway Electrification Staff Colony at Rambagh. Similarly national flag was hoisted in all RE projects and GM's Republic Day message was read by heads of all RE orojects spread all over Indian Railways. viz. Ahmedabad, Ambala, Danapur, Jaipur, Lucknow, New Jalpaigudi, Bengaluru and Secunderabad Deputy Manager, Public Relations, CORE, said.

Meanwhile the 71st Republic Day was celebrated at a function organised in the front lawns of the Allahabad High Court on Sunday. The lawns were tastefully decorated befitting the occasion. Honourable judges both sitting and retired, members of the Bar, senior advocates, additional government advocates and officers of the court and staff attended the function. The Chief Justice of Allahabad High Court, Justice Govind Mathur unfurled the national flag followed by the singing of the national anthem. Thereafter, the Chief Justice and other members of the bench garlanded the bust of Mahatma Gandhi. The guard of honour was presented by the ceremonial guards of the Central Reserve Police Force (CRPF) and the national anthem was played by the CRPF band.

On the other hand, Prayagraj Branch of CIRC of ICAI celebrated the 71st Republic Day. The chartered accountants, faculty, parents and CA Students of the Institute enthusiastically gathered to hoist the national flag.

CA Gaurav Agrawal, Chairman welcomed all the chartered accountants, CA students, newly-qualified chartered accountants and general public present on the occasion. CA Divya Chandra, secretary organised the event. Chairman CA Gaurav Agrawal in his address to the gathering expressed pride in the rich cultural past of the country. He urged the audience present to work with honesty and dedication for the nation. It was followed by a medley of patriotic songs. Institute chose this momentous day to felicitate newly-qualified chartered accountants, CA Divya Chandra, Secretary thanked the parents and faculty members for their trust. It was an emotional moment for the entire parent and CA student fraternity when the parents expressed their views on the occasion, The CA students and chartered accountants presented a cultural programme to bid adieu to their seniors. It was a memorable day with cherished memories that would last for a lifetime. The following newly qualified chartered accountants were felicitated on this occasion — Jyoti Maharishi, Nagendra Yadav, Priya Kela, Swati Kesherwani, Ansu Mishra, Gopal Swarnkar, Akshat Kaushal, Simran Dawra, Nasreen Nisha, Rishabh Agrawal, Kajal Agrawal, Parul Chakravarty, Varnika Kesherwani, Neha Kesherwani, Nagesh Pratap Singh, Shivangi Gupta, Shams Tabrez, Alka Gupta, Virendra Singh, Ankit Tiwari, Priyank Singh, and Nihit Mehrotra.

At the end of the programe CA Atul Mishra, treasurer and CICASA Chairman proposed the vote of thanks.

WINNERS REWARDED

The 71st Republic Day was celebrated in a traditional manner at Gulab Singh Bela Singh College of Education, Jhunsi, Prayagraj. On the occasion, the winners of various competitions were rewarded by the

manager Goldi Singh who wa[s] the chief guest on the occasio[n].

Meanwhile the Jeevan Jyo[ti] Hospital celebrated Republ[ic] Day with patriotic fervour o[n] Sunday. Dr Vandana Bansa[l] Director Jeevan Jyoti Hospit[al] and eminent IVF expert and [Dr] Arpit Bansal, advance[d] laparoscopy, cancer an[d] bariatric surgeounfurled th[e] flag at Jeevan Jyoti Hospital [in] the presence of senior consu[l]tants, Dr Alok Khare, Dr Vish[...] Srivastava besides Pravee[n] Bansal, Nisha Agarwal amon[g] others. Meanwhile Republ[ic] Day was celebrated (SHUATS[)] with spectacular unfurling [of] flag and singing of nation[al] anthem on the campus. [A] marchpast was organized b[y] the NCC cadets. Students of th[e] University presented a patrio[t]ic song. Chief guest, Vic[e] Chancellor Most Rev Pr[of] Rajendra B Lal hoisted the tr[i]colour, followed by befittin[g] parade inspection and guard [of] honour. Most Rev Pr[of] Rajendra B Lal said that India[n] Constitution was the greatest [in] the world and gives a messag[e] of unity and integrity, elimina[t]ing the discrimination on th[e] basis of caste, religion an[d] gender.

पायनियर
लखनऊ, मंगलवार, 28 जनवरी 2020

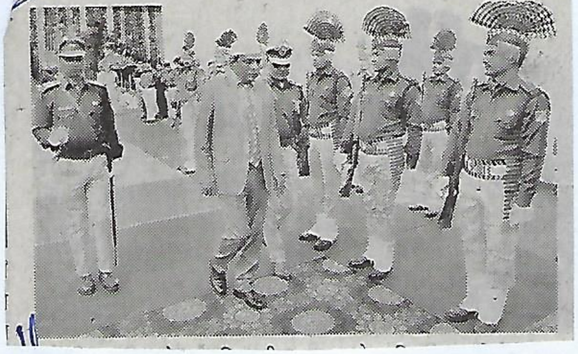

केन्द्रीय रेल विद्युतीकरण संगठन इलाहाबाद में गणतंत्र दिवस समारोह धूमधाम से मनाया गया। जीएम कोर यशपाल सिंह ने राष्ट्रीय ध्वज फहराया। रेल सुरक्षा बल के जवानों द्वारा राष्ट्रीय ध्वज को सलामी दी गई। उनके द्वारा एक आकर्षक परेड प्रस्तुत की गई। महाप्रबन्धक यशपाल सिंह ने कहा कि वर्तमान वर्ष में रेलवे बोर्ड ने कोर को लगभग 4000 रूट किलोमीटर विद्युतीकरण का चुनौतीपूर्ण लक्ष्य दिया गया है। उन्होंने बताया कि 15 जनवरी 2020 तक 1701 रूट किलोमीटर ट्रैक का विद्युतीकरण कर दिया गया है। इसमें गुंजेरिया न्यू जलपाईगुड़ी रूट के विद्युतीकृत हो जाने से कटिहार से लेकर न्यू जलपाईगुड़ी एवं भदौसा मानिकपुर के विद्युतीकृत हो जाने से इलाहाबाद से झांसी तक विद्युत इंजनों का निर्बाध परिचालन संभव हुआ है। कोर को राजभाषा में उत्कृष्ट कार्य करने के लिए केंद्रीय रेल विद्युतीकरण संगठन के प्रमुख वित्त सलाहकार को वर्ष 2019 में रेल मंत्री राजभाषा रजत पदक से सम्मानित किया गया है। सितम्बर में नगर राजभाषा कार्यान्वन समिति इलाहाबाद द्वारा कोर को राजभाषा गौरव पुरस्कार से सम्मानित किया गया। इस मौके पर सांस्कृतिक कार्यक्रम का आयोजन किया गया। महाप्रबन्धक कोर ने रेलवे सुरक्षा बल, सास्कृतिक कार्यक्रम के प्रतिभागियों और सहयोगी विभागों के लिए कई पुरस्कारों की घोषणा की। रेल विद्युतीकरण के त्रिवेणी विहार रेलवे कालोनी में भी राष्ट्रीय ध्वज फहराया गया। रेल विद्युतीकरण की विभिन्न परियोजनाओं अंबाला, अहमदाबाद, दानापुर, जयपुर, लखनऊ, न्यू जलपाईगुड़ी, बेंगलुरू एवं सिकंदराबाद में भी राष्ट्रीय ध्वज फहराया गया।

युनाइटेड भारत, प्रयागराज, 28 जनवरी, 2020

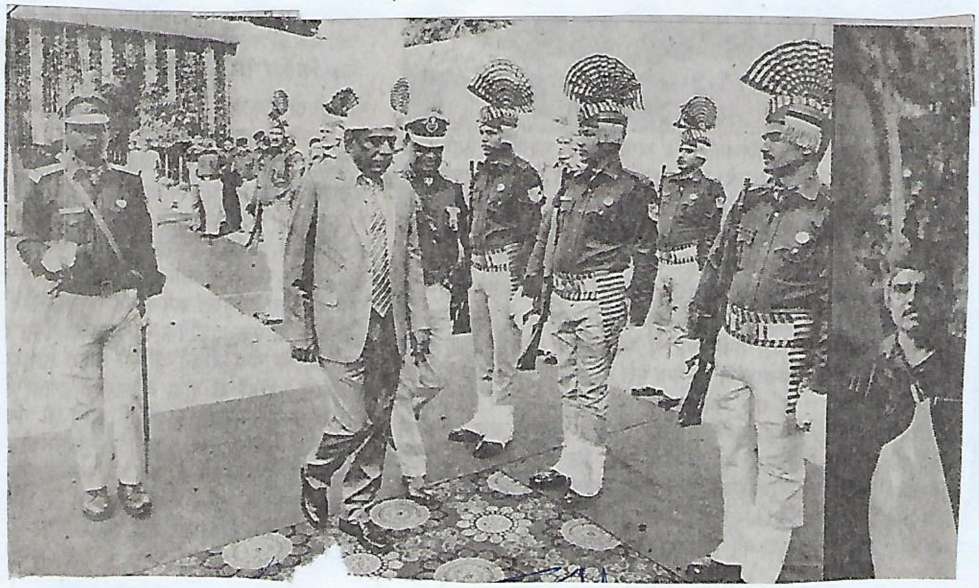

रेल विद्युतीकरण संगठन के कार्यालय प्रांगण में गणतंत्र दिवस समारोह धूम-धाम और हर्षोल्लास से मनाया गया। महाप्रबंधक यशपाल सिंह ने राष्ट्रीय ध्वज फहराया। इस अवसर पर रेल सुरक्षा बल के जवानों द्वारा राष्ट्रीय ध्वज को सलामी दी गई और एक आकर्षक परेड प्रस्तुत की गई। महाप्रबन्धक ने इस अवसर पर कार्यालय के सभी अधिकारियों एवं कर्मचारियों को हार्दिक बधाई एवं शुभकामनाएँ दी। कोर को राजभाषा में उत्कृष्ट कार्य करने के लिए केंद्रीय रेल विद्युतीकरण संगठन के प्रमुख वित्त सलाहकार को वर्ष २०१९ में रेल मंत्री राजभाषा रजत पदक से सम्मानित किया गया है। सितम्बर में नगर राजभाषा कार्यान्वन समिति इलाहाबाद द्वारा कोर को राजभाषा गौरव पुरस्कार से सम्मानित किया गया। कोर द्वारा भारत सरकार के डिजिटल इंडिया कार्यक्रम के अनुरूप सरकारी.ई.मार्केट प्लेस लागू कर दिया है जो पूरी तरह से कागज रहित खरीद प्रक्रिया है। महाप्रबन्धक ने रीवो की समाज कल्याण और सांस्कृतिक गतिविधियों के क्षेत्र में अच्छे काम के लिए प्रशंसा की। महाप्रबन्धक के संदेश के पश्चात एक भव्य सास्कृतिक कार्यक्रम का आयोजन किया गया इस अवसर पर महाप्रबन्धक कोर ने रेलवे सुरक्षा बल सास्कृतिक कार्यक्रम के प्रतिभागियों और सहयोगी विभागों के लिए कई पुरस्कारों की घोषणा भी की। अध्यक्षा रीवो रचना सिंह ने सास्कृतिक कार्यक्रम के कलाकारों को पुरस्कार वितरण किया। रेल विद्युतीकरण के त्रिवेणी विहार रेलवे कालोनी में भी राष्ट्रीय ध्वज फहराया गया। रेल विद्युतीकरण की विभिन्न परियोजनाओं अंबाला, अहमदाबाद, दानापुर, जयपुर, लखनऊ, न्यू जलपाईगुड़ी, बेंगलूरू एवं सिकंदराबाद में भी राष्ट्रीय ध्वज फहराया गया तथा महाप्रबन्धक का गणतंत्र दिवस संदेश पढ़ा गया।

समय से पहले समय पर नजर
न्यायाधीश
प्रयागराज मंगलवार 28 जनवरी, 2020

केन्द्रीय रेल विद्युतीकरण संगठन इलाहाबाद में गणतंत्र दिवस मनाया गया

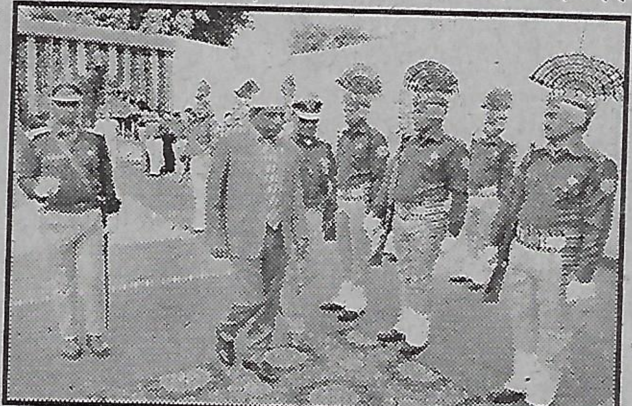

प्रयागराज।केन्द्रीय रेल विद्य1तीकरण संगठन इलाहाबाद के कार्यालय प्रांगण में गणतंत्र दिवस समारोह धूम.धाम और हर्षौल्लास से मनाया गया। श्री यशपाल सिंहए महाप्रबन्धकध्कोर ने राष्ट्रीय ध्वज फहराया। इस अवसर पर रेल सुरक्षा बल के जवानों द्वारा राष्ट्रीय ध्वज को सलामी दी गई और एक आकर्षक परेड प्रस्तुत की गई। महाप्रबन्धक महोदय ने इस अवसर पर कार्यालय के सभी अधिकारियों एवं कर्मचारियों को हार्दिक बधाई एवं शुभकामनाएँ दी।

महाप्रबन्धक ने अपने संदेश में बताया कि वर्तमान वर्ष मेंए रेलवे बोर्ड ने कोर को लगभग 4000 रूट किलोमीटर विद्युतीकरण का चुनौतीपूर्ण लक्ष्य दिया है। उन्होंबने बताया कि 15 जनवरीए 2020 तक 1701 रूट किलोमीटर ट्रैक का विद्युतीकरण कर दिया गया है। इसमें गुंजेरियादृन्यू जलपाईगुड़ी रूट के विद्युतीकृत हो जाने से कटिहार से लेकर न्यू जलपाईगुड़ी एवं भदौसा.मानिकपुर के विद्युतीकृत हो जाने से इलाहाबाद से झांसी तक विद्युत इंजनों का निर्बाध परिचालन संभव हुआ है। कोर को राजभाषा में उत्कृष्ट कार्य करने के लिए केंद्रीय रेल विद्युतीकरण संगठन के प्रमुख वित्त सलाहकार को वर्ष 2019 में रेल मंत्री राजभाषा रजत पदक से सम्मानित किया गया है। सितम्बर में नगर राजभाषा कार्यान्वन समितिए इलाहाबाद द्वारा कोर को राजभाषा गौरव पुरस्कार से सम्मानित किया गया। कोर द्वारा भारत सरकार के डिजिटल इंडिया कार्यक्रम के अनुरूप सरकारी.ई.मार्केट प्लेस ;ळमडद्ध को पूर्णतः लागू कर दिया है जो पूरी तरह से कागज रहित खरीद प्रक्रिया है। महाप्रबन्धक ने रीवो की समाज कल्याण और सांस्कृतिक गतिविधियों के क्षेत्र में अच्छे काम के लिए प्रशंसा की।महाप्रबन्धक के संदेश के पश्चात एक भव्य सास्कृतिक कार्यक्रम का आयोजन किया गया इस अवसर पर महाप्रबन्धक कोर ने रेलवे सुरक्षा बलए सास्कृतिक कार्यक्रम के प्रतिभागियों और सहयोगी विभागों के लिए कई पुरस्कारों की घोषणा भी की। अध्यक्षा रीवो रचना सिंह ने सास्कृतिक कार्यक्रम के कलाकारों को पुरस्कार वितरण किया। रेल विद्युतीकरण के त्रिवेणी विहार रेलवे कालोनी में भी राष्ट्रीय ध्वज फहराया गया। रेल विद्युतीकरण की विभिनन परियोजनाओं अंबालाए अहमदाबादए दानापुरए जयपुरए लखनऊए न्यू जलपाईगुड़ीए बेंगलुरू एवं सिकंदराबाद में भी राष्ट्रीय ध्वज फहराया गया तथा महाप्रबन्धक का गणतंत्र दिवस संदेश पढ़ा गया।

अमर उजाला
प्रयागराज
मंगलवार, 28 जनवरी 2020
8

1701 रूट किमी ट्रैक का विद्युतीकरण

प्रयागराज। केंद्रीय रेल विद्युतीकरण संगठन (कोर) के जीएम यशपाल सिंह ने गणतंत्र दिवस के अवसर पर कोर मुख्यालय में झंडारोहण किया। उन्होंने कोर की तमाम उपलब्धियों का जिक्र किया। कहा कि बोर्ड ने कोर को तकरीबन चार हजार किलोमीटर विद्युतीकरण का लक्ष्य दिया था। 15 जनवरी 2020 तक 1701 रूट किमी ट्रैक के विद्युतीकरण का कार्य कर लिया गया है।

हिन्दुस्तान
प्रयागराज • मंगलवार • 28 जनवरी 2020

जीएम कोर ने दी बधाई

कोर कार्यालय में जीएम कोर ने ध्वज फहराया। उन्होंने कर्मचारियों को गणतंत्र दिवस की बधाई दी। देश के संविधान और इसके महत्व के बारे में बताया। सभी कर्मचारियों को शपथ दिलाई कि राष्ट्र की एकता और अखंडता के लिए काम करेंगे।

प्रयागराज, 28 जनवरी 2020 दैनिक जागरण

गतिशीलता ही एनसीआर की पहचान

जासं, प्रयागराज : गणतंत्र दिवस पर उत्तर मध्य रेलवे (एनसीआर) मुख्यालय, केंद्रीय रेल विद्युतीकरण संगठन (कोर) और डीएसए मैदान पर तिरंगा फहराया गया। एनसीआर मुख्यालय में ध्वजारोहण के दौरान महाप्रबंधक राजीव चौधरी ने कहा कि गतिशीलता की हमारी पहचान है। इसे हमेशा बरकरार रखना होगा। जीएम ने एनसीआर के जनसंपर्क अधिकारी मनीष सिंह और 16 कर्मचारियों को उत्कृष्ट कार्य के लिए सम्मानित किया।

केंद्रीय रेल विद्युतीकरण संगठन में महाप्रबंधक यशपाल सिंह ने राष्ट्रीय ध्वज फहराया। रीवो की अध्यक्ष रचना सिंह ने पुरस्कार वितरित किया। उधर, डीएसए मैदान पर डीआरएम अमिताभ ने झंडारोहण किया। डीआरएम ने उत्कृष्ट कार्य करने वाले 56 रेल कर्मियों को सम्मानित किया। महिला कल्याण संगठन इलाहाबाद मंडल की अध्यक्ष अंजू अमिताभ ने प्लेटफार्म की पाठशाला के 15 बच्चों को पुरस्कार देकर उनका उत्साहवर्धन किया।

आयोजन

- एनसीआर मुख्यालय, कोर और डीएसए मैदान पर झंडा फहराया गया
- उत्तर मध्य रेलवे के पीआरओ मनीष कुमार सिंह को किया गया सम्मानित

हवाई अड्डे पर फहराया गया सौ फीट ऊंचा झंडा

प्रयागराज : 71वें गणतंत्र दिवस पर हवाई अड्डे पर सौ फीट ऊंचा झंडा फहराया गया। मुख्य अतिथि फूलपुर की सांसद केशरी देवी पटेल ने ध्वजारोहण किया। विमानपत्तन निदेशक सुनील यादव ने सभी को गणतंत्र दिवस की बधाई दी।